Fosses à projecteurs

96006072 FB GR CONT/R1/C1 65x53x47 (C1001)

Fosses à projecteurs

Fosse à enterrer, en ciment, pour projecteurs Thorn. La fosse comporte un orifice pour le drainage et des rails permettant les réglages en positions et en angles des projecteurs. Une résistance élevée aux charges et une mise en place aisée permettent une longue durée de vie. Les gammes Sonpak, Aeraflood, Contrast et Sunspot sont compatibles avec ces fosses.

Dimensions : 650 x 530 x 470 mm
Poids : 35 kg

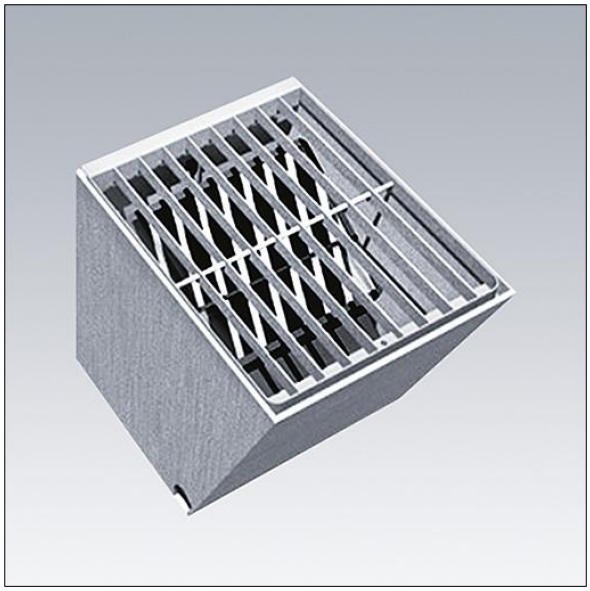

TLG_GRDB_F_P2.jpg

Toutes les valeurs marquées d'un * sont des valeurs nominales. Sauf indication contraire, les valeurs sont applicables pour une température ambiante de 25 °C.
Les produits de Thorn Lighting sont perfectionnés en permanence. Nous nous réservons le droit d'apporter des modifications à nos produits sans autres publications.
© Thorn Lighting