HiPak Pro

96642929 <HIPAK PRO LED13500-740 HFI-X WD SPRT

IP43	D		IK08		CE			T_a -40 +35

HiPak Pro

Luminaire LED pour les grandes hauteurs avec distribution extensif. Électronique, Appareillage gradable DALI. Classe électrique I, IP43, IK08. Boîtier : extrusion aluminium anodisé. Embouts : acier laqué (similaire à RAL 9006). Réflecteur : aluminium de haute qualité. Fermeture avant : Polycarbonate (PC), 4 mm d'épaisseur. Kits de fixation à commander séparément. Connexion électrique par un bornier à poussoirs derrière un couvercle coulissant. Livré avec LED 4 000 K.

Dimensions : 756 x 271 x 92 mm
Puissance du luminaire: 104 W
Poids : 8,8 kg

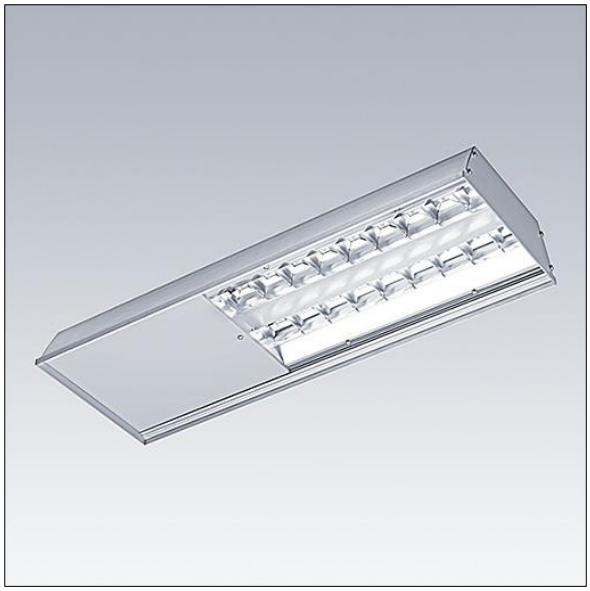

TLG_HIPP_F_LEDPDB.jpg

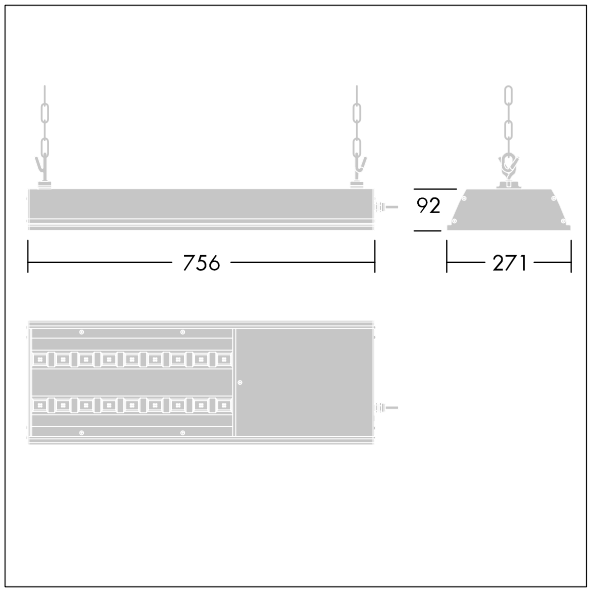

TLG_HIPP_M_HBLD1.wmf

Toutes les valeurs marquées d'un * sont des valeurs nominales. Thorn utilise des composants testés et éprouvés, en provenance des meilleurs fournisseurs. Dans certains cas isolés, il se peut qu'il y ait des pannes de nature technologique au niveau des LED individuels, pendant le cycle de vie nominal du produit. Les normes internationales fixent la tolérance du flux initial et de la charge associée à ± 10 %. Sauf indication contraire, les valeurs sont applicables pour une température ambiante de 25 °C.

Les produits de Thorn Lighting sont perfectionnés en permanence. Nous nous réservons le droit d'apporter des modifications à nos produits sans autres publications.
© Thorn Lighting

HiPak Pro

96642929 <HIPAK PRO LED13500-740 HFI-X WD SPRT

Les produits de Thorn Lighting sont perfectionnés en permanence. Nous nous réservons le droit d'apporter des modifications à nos produits sans autres publications.
© Thorn Lighting